

**Projekt**

z dnia 11 marca 2015 r.

Zatwierdzony przez .....

**UCHWAŁA NR .....  
RADY MIASTA RYBNIKA**

z dnia ..... 2015 r.

**w sprawie przystąpienia do sporządzenia miejscowego planu zagospodarowania przestrzennego dla części miasta Rybnika obejmującej pięć terenów w rejonie ulic Kowalczyka, Niemcewicza, Jesiennej, Brzeziny Miejskie i Spokojnej (MPZP 24)**

Na podstawie art. 18 ust. 2 pkt 5 ustawy z dnia 8 marca 1990 roku o samorządzie gminnym (tekst jednolity Dz. U. z 2013 roku poz. 594 ze zm.) oraz art. 14 ust. 1 i 2 ustawy z dnia 27 marca 2003 roku o planowaniu i zagospodarowaniu przestrzennym (tekst jednolity Dz. U. z 2015 roku poz. 199)

na wniosek Prezydenta Miasta Rybnika, po zaopiniowaniu przez Komisję Gospodarki Przestrzennej i Działalności Gospodarczej

**Rada Miasta Rybnika  
uchwała:**

**§ 1.** Przystąpić do sporządzenia miejscowego planu zagospodarowania przestrzennego dla części miasta Rybnika obejmującej pięć terenów w rejonie ulic Kowalczyka, Niemcewicza, Jesiennej, Brzeziny Miejskie i Spokojnej (MPZP 24).

**§ 2.** Integralną część uchwały stanowią załączniki graficzne przedstawiające granice obszarów objętych projektem planu.

**§ 3.** Wykonanie uchwały powierza się Prezydentowi Miasta Rybnika.

**§ 4.** Uchwała wchodzi w życie z dniem podjęcia.

Załącznik Nr 1 do Uchwały Nr .....  
Rady Miasta Rybnika  
z dnia.....2015 r.

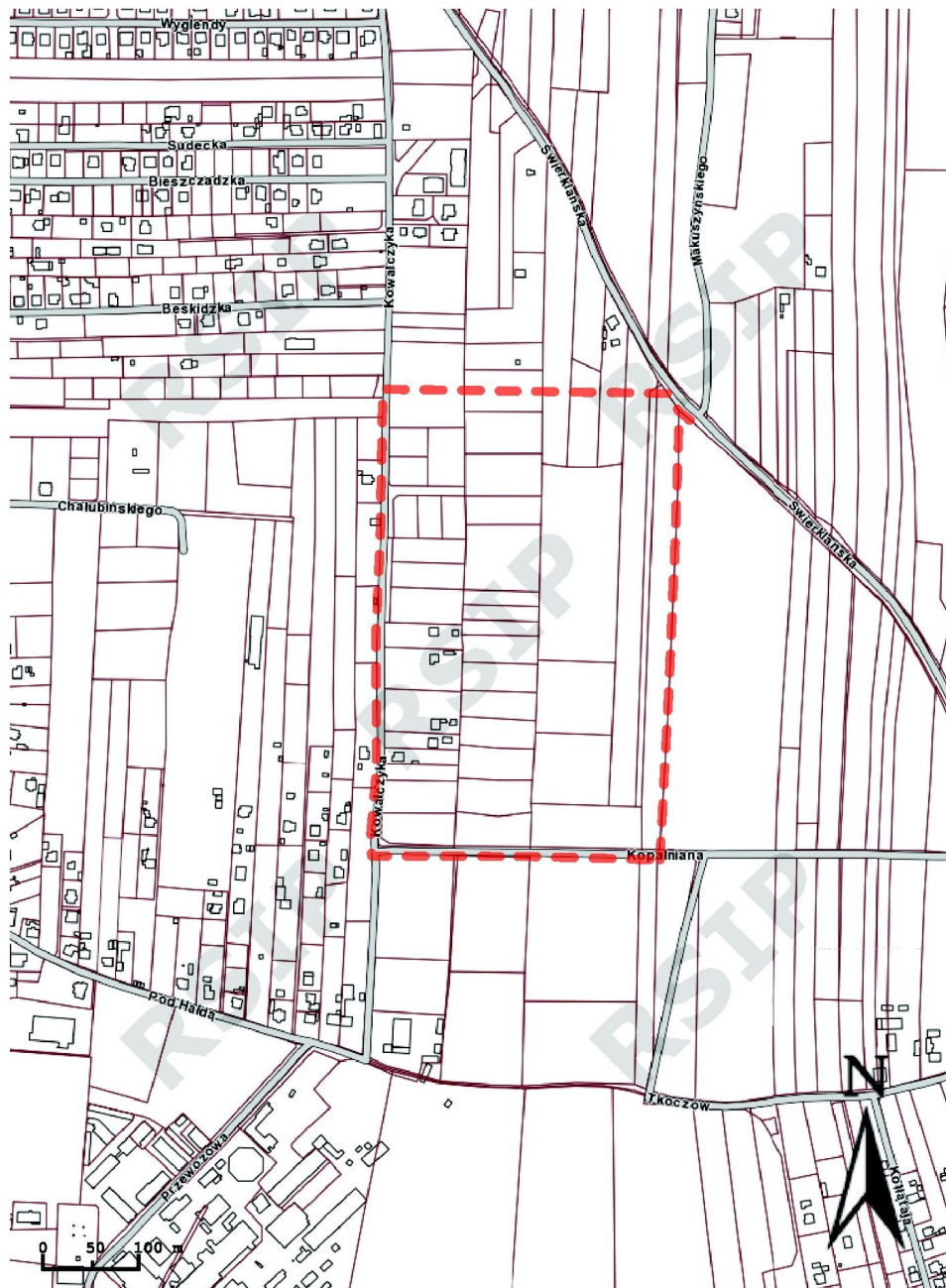

Wygenerowano 10-03-2015 16:10:56 przez: ClochT Identyfikator wydruku: RSIP/20150310-1610-56215  
Skala: 1:5 000

Załącznik Nr 2 do Uchwały Nr .....  
Rady Miasta Rybnika  
z dnia.....2015 r.

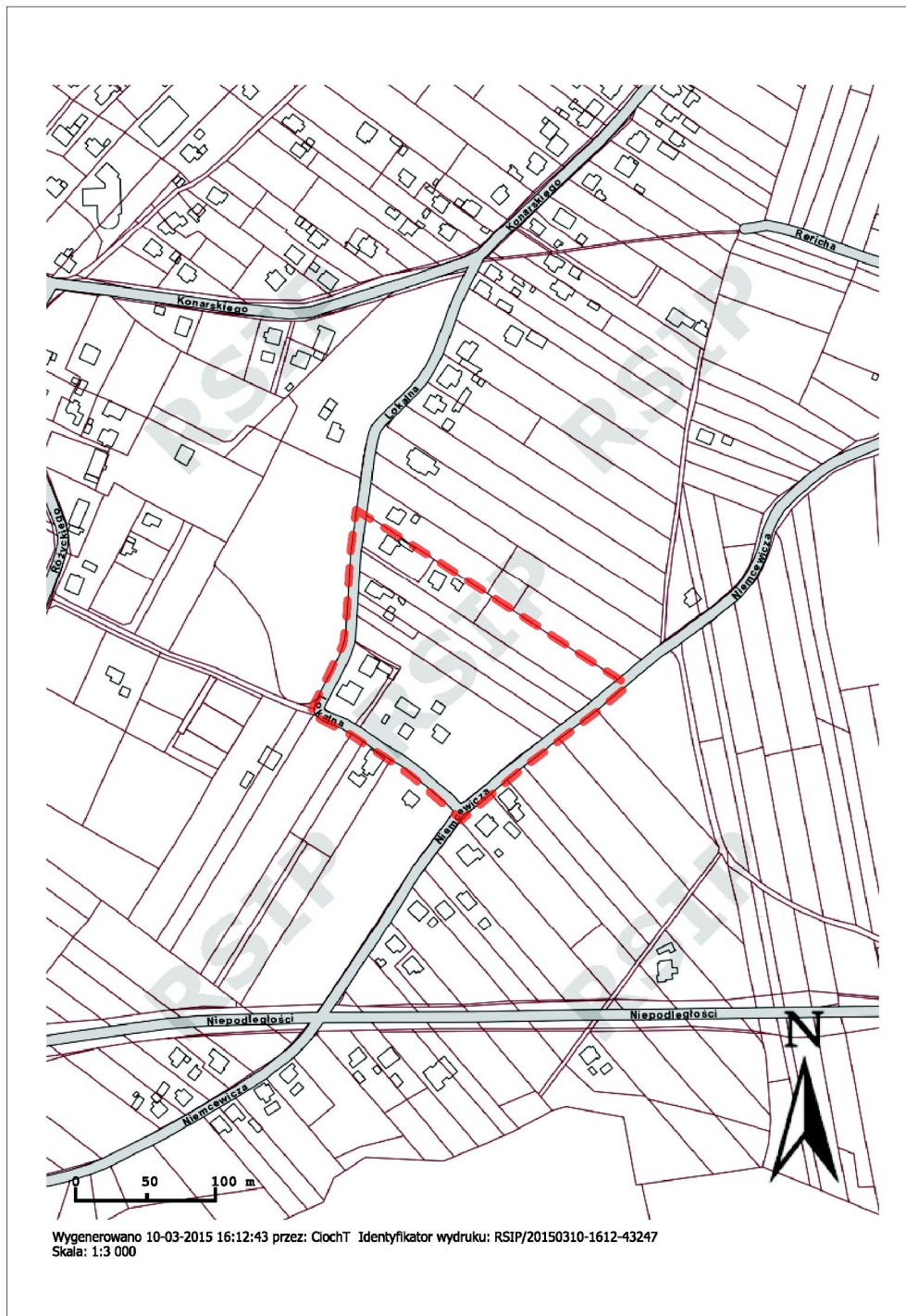



Załącznik Nr 3 do Uchwały Nr .....  
Rady Miasta Rybnika  
z dnia.....2015 r.

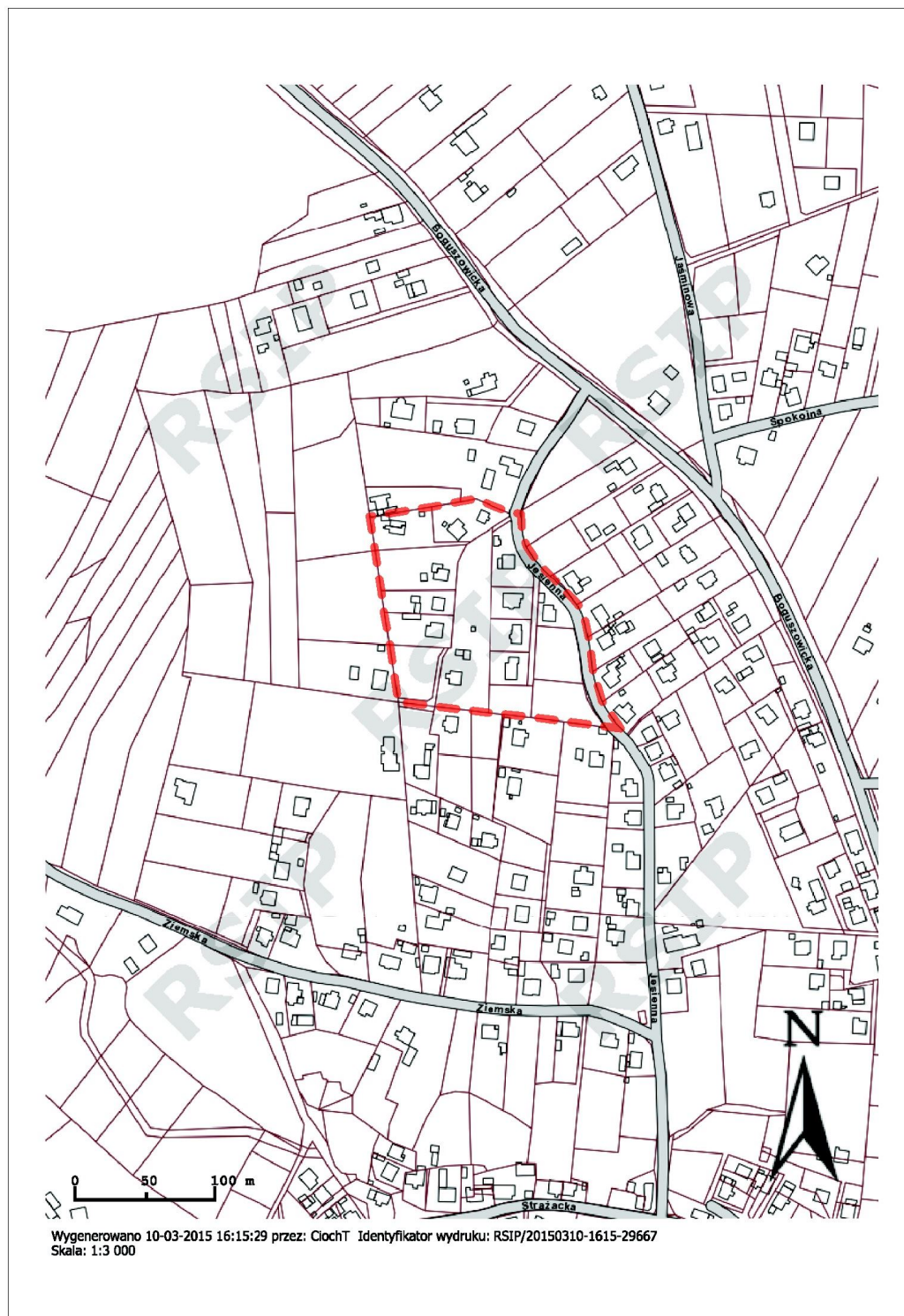

Załącznik Nr 4 do Uchwały Nr .....  
Rady Miasta Rybnika  
z dnia.....2015 r.

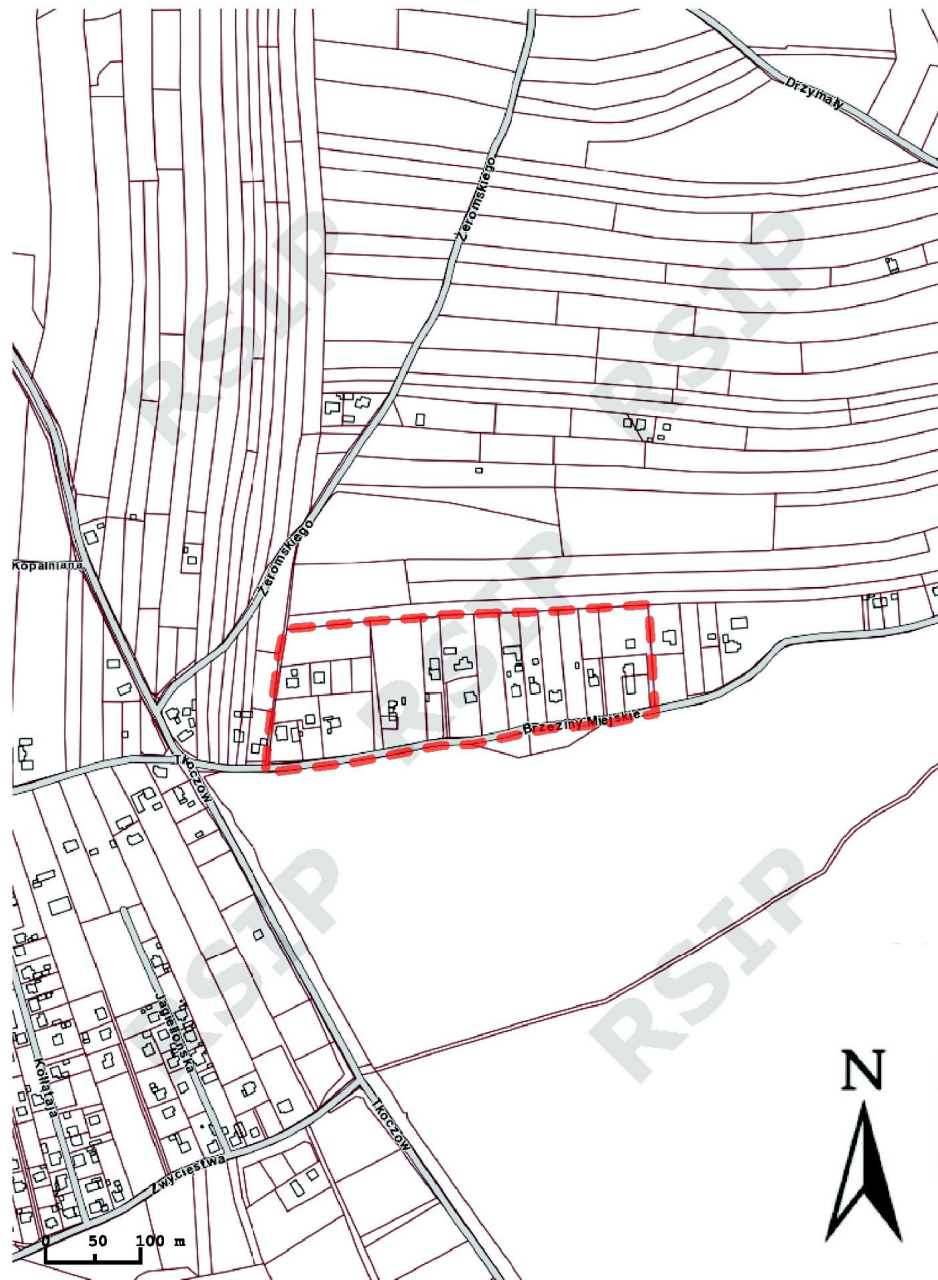

Wygenerowano 10-03-2015 16:17:47 przez: ClochT Identyfikator wydruku: RSIP/20150310-1617-47291  
Skala: 1:5 000



Załącznik Nr 5 do Uchwały Nr .....  
Rady Miasta Rybnika  
z dnia.....2015 r.

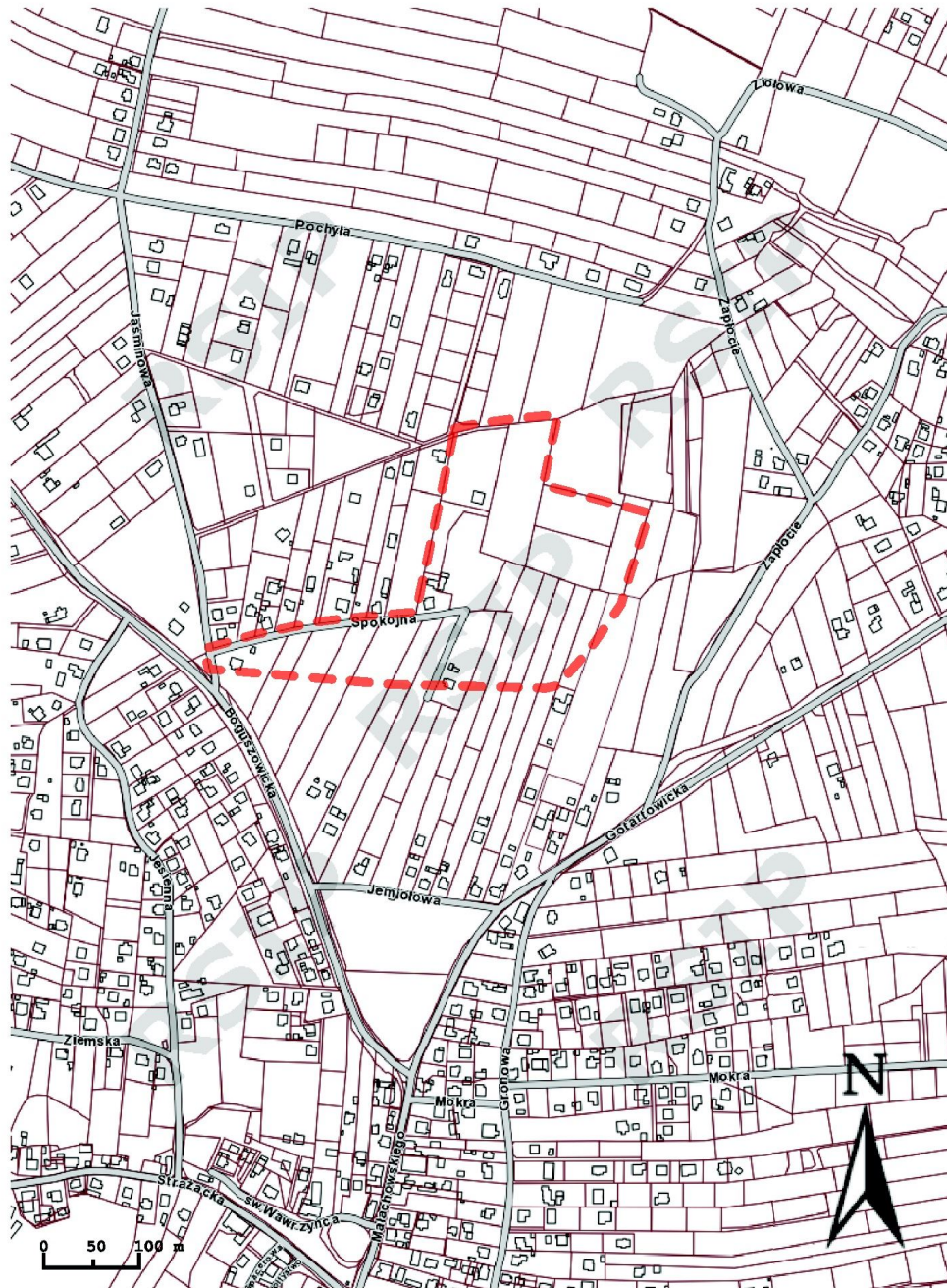

Wygenerowano 10-03-2015 16:20:31 przez: ClochT Identyfikator wydruku: RSIP/20150310-1620-31980  
Skala: 1:5 000