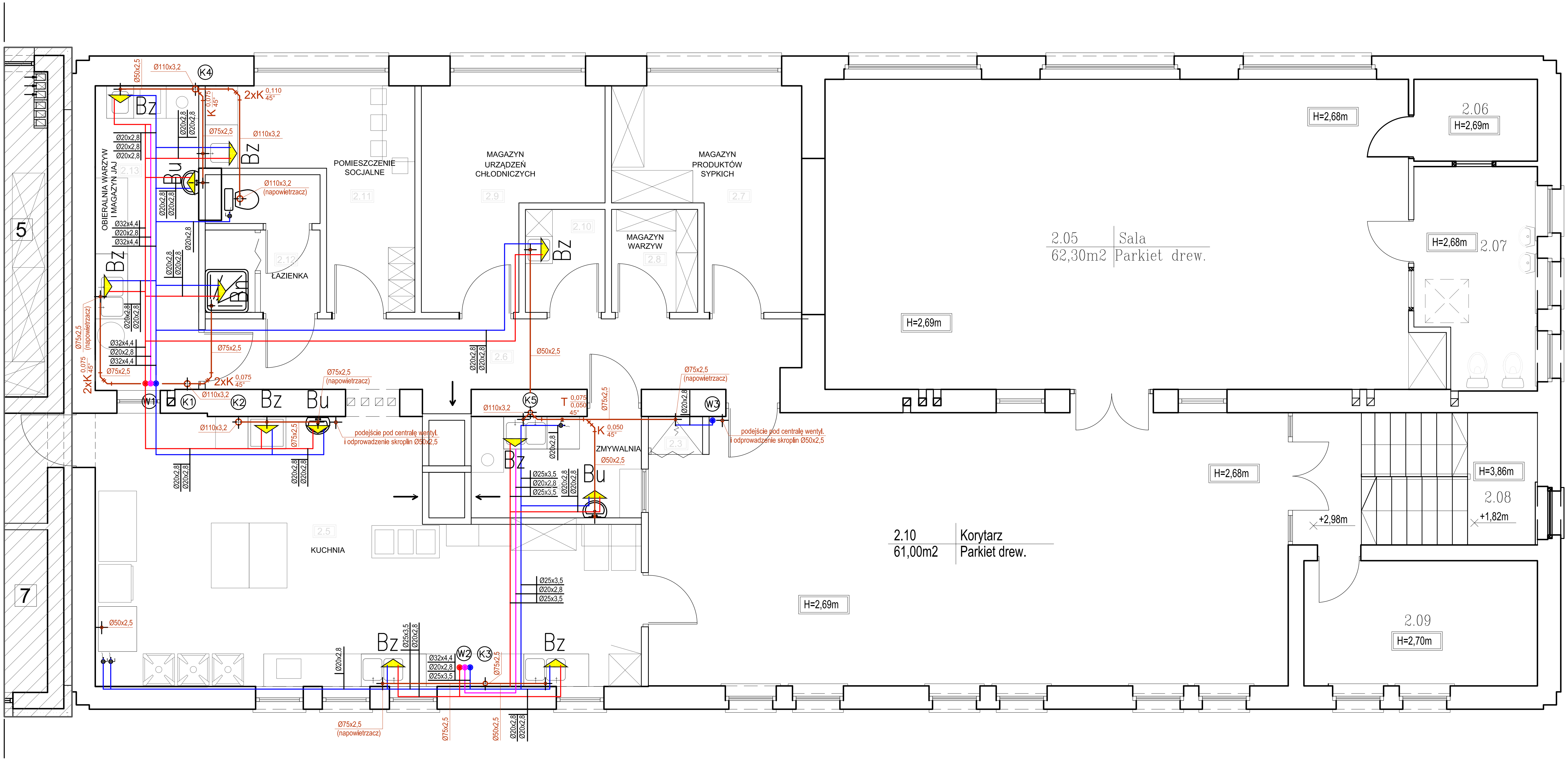

UWAGI:

1). K1, K2, K3 – istniejące piony kanalizacji sanitarnej. Ich lokalizacja podana została orientacyjnie ze względu na ich zakrycie w bruzdach ściennych.

K3, K4,K5 – projektowane piony kanalizacji sanitarnej.

2). W1, W2 – istniejące piony zw, cwu i cyrkulacji. Ich położenie określono orientacyjnie z uwagi jak wyżej.

W3, W4 – projektowane piony zw.

Spis oznaczeń:

Ø20x2,8	przewód zimnej wody PP stabilizowany
Ø20x2,8	przewód ciepłej wody PP stabilizowany
Ø20x2,8	przewód ciepłej wody cyrkulacyjnej PP stabilizowany
Ø75x2,5	projektowany przewód kan. sanitarnej PCV/PP-HT

BAKBUD S.C. K.Seweryn, E.Seweryn
ul. Długa 96, 44-200 Rybnik, tel/fax 32 42 47 105

Temat: Projekt budowlany przebudowy i budowy wentylacji mechanicznej w budynku Przedszkola nr 7 w Rybniku

Obiekt: Przedszkole nr 7 Misia Uszatka w Rybniku, ul. Solskiego 2, 44-200 Rybnik, parcela nr 4539/90

Inwestor: Urząd Miasta Rybnika, ul. Bolesława Chrobrego 2, 44-200 Rybnik

ZW, CWU I CYRKULACJA - RZUT PIĘTRA - SEGMENT A

Projektant: mgr inż. Katarzyna Odlanicka - Poczobut, upr. SLK/0480/PWOS/04 — Podpis:

Opracowała: mgr inż. Sylwia Machulik — Podpis:

Branża: INST.
Rys. nr: IS-07
Skala: 1:75
Data: maj 2018