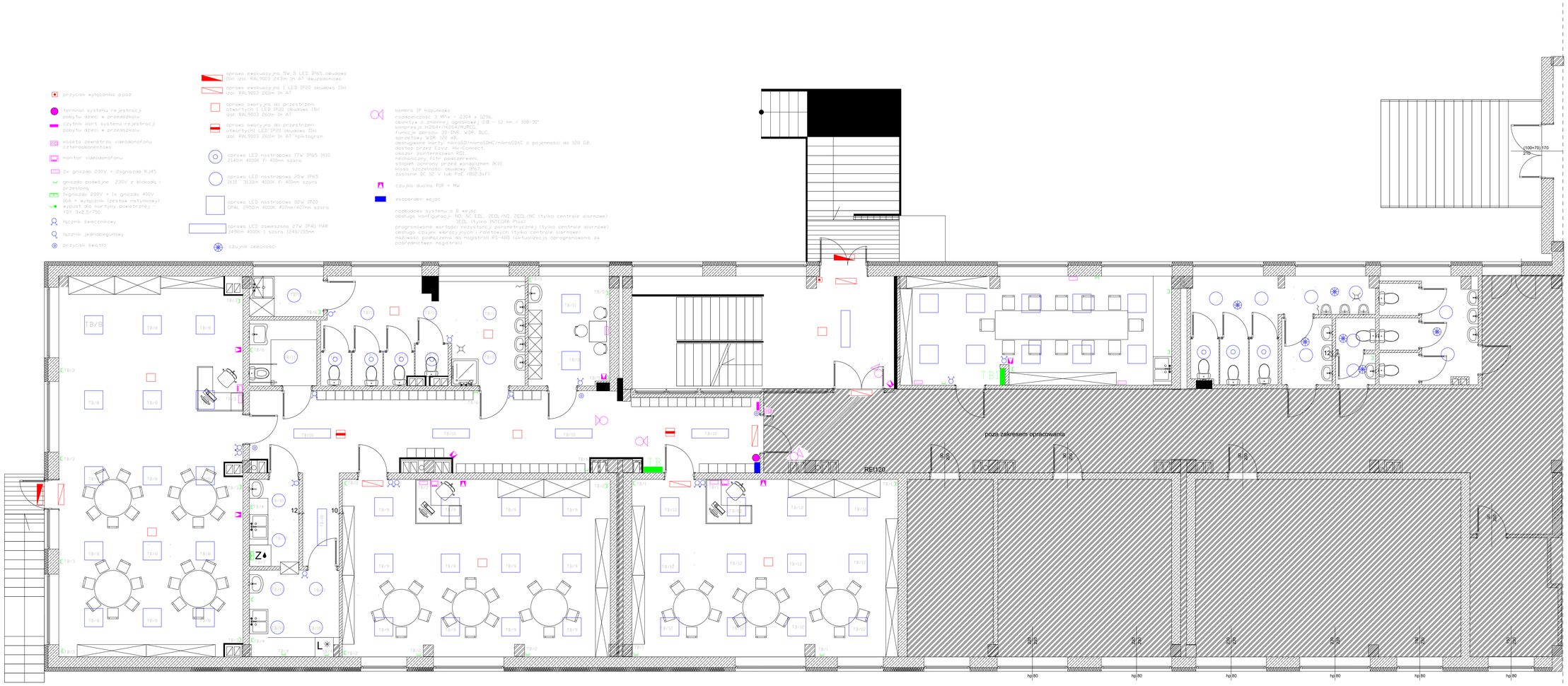

nazwa projektu	Przebudowa i zmiana sposobu użytkowania części pomieszczeń szkolnych w Szkole Podstawowej nr 22, dzielnica Niedobczyce na poziomy przedszkola
lokalizacja	ul. Boczna 17, 44-270 Rybnik
inwestor	Miasto Rybnik ul. Bolesława Chrobrego 2, 44-200 Rybnik
branża	ELEKTRYKA
temat rysunku	Projekt - rzut parteru
projektant	Zdzisław Ozimek
projektant sprawdzający	Tadeusz Jaśkiewicz
	Firma Projektowa mada1 Janina Stula ul.Ks. Sławki 14, 44-206 Rybnik tel. 603 125241
	mada1
	www.mada1.pl mada1@poczta.onet.pl
	1:50
	lipiec 2018
	E1