

Petycja nr 13/2019

Tomasz Miłowski

Mail: geologic1@wp.pl

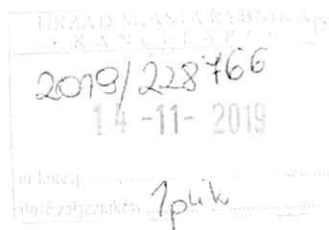

Rybnik, 2019-11-14

Rada Miasta Rybnik
ul. Bolesława Chrobrego 2
44-200 Rybnik

**PETYCJA W SPRAWIE OBJĘCIA OCHRONĄ JAKO POMNIKI PRZYRODY OŚMIU DRZEW Z
GATUNKU BUK POSPOLITY FAGUS SYLVATICA ROSNĄCYCH NA TERENIE MIASTA RYBNIK W
LESIE PARUSZOWIEC**

Szanowna Rado!

Na podstawie art. 2 ust. 1, art. 2. ust 2 pkt 1 oraz art. 2 ust. 3 ustawy z dnia 11 lipca 2014 r. o petycjach (t.j. Dz. U. z 2018 r. poz. 870), art. 7 ust. 1 pkt 1 i art. 18 ust. 2 pkt 15 ustawy z dnia 8 marca 1990 roku o samorządzie gminnym (t.j. Dz. U. z 2019 r. poz. 506), art. 44 ust. 1 i 2 oraz art. 45 ust. 1 ustawy z dnia 16 kwietnia 2004 r. o ochronie przyrody (t.j. Dz. U. z 2018 r., poz. 1614) oraz rozporządzenia Ministra Środowiska z dnia 4 grudnia 2017 r. w sprawie kryteriów uznawania przyrody żywej i nieożywionej za pomniki przyrody (Dz. U. z 2017 r., poz. 2300) zwracam się z petycją, w imieniu interesu publicznego, w związku z koniecznością ochrony obiektów przyrodniczych o szczególnej wartości, o objęcie ochroną w formie pomników przyrody ośmiu drzew z gatunku buk pospolity *Fagus sylvatica* rosnących na terenie Miasta Rybnik w Lesie Paruszowiec.

Uzasadnienie

Najcenniejsze obiekty przyrodnicze na terenie miasta wymagają objęcia ochroną prawną. Należy do nich m.in. osiem buków pospolitych rosnących na terenie Lasu Paruszowiec. Łącznie na terenie tego lasu rośnie dziewięć drzew o pomnikowych rozmiarach, jedno z nich zostało uznane pomnikiem w 2016 r. (*Uchwała Nr 455/XXIX/2016 Rady Miasta Rybnika z dnia 15 grudnia 2016 r. w sprawie zniesienia formy ochrony przyrody dla czterech drzew oraz uznania pięciu drzew za pomniki przyrody*), pozostałe osiem jak do tej pory nie zostały objęte ochroną. Zgodnie z rozporządzeniem Ministra Środowiska z dnia 4 grudnia 2017 r. w sprawie kryteriów uznawania przyrody żywej i nieożywionej za pomniki przyrody (Dz. U. z 2017 r., poz. 2300) minimalny obwód pnia buka pospolitego mierzony w centymetrach na wysokości 130 cm wynosi 300 cm. Obwód siedmiu buków postulowanych do objęcia ochroną spełnia w pełni te kryteria, jednocześnie ich pokrój, wiek oraz położenie w pełni uzasadniają konieczność objęcia ich ochroną. Jeden buk (nr 5 w tabeli) posiada nieco mniejszy rozmiar niż wymagany w rozporządzeniu (280 cm obwodu, a więc niewiele brakuje

do wymaganego 300 cm), jednak spełnia drugie dopuszczone w rozporządzeniu kryterium: drzewo wyróżnia się wśród innych drzew tego samego rodzaju lub gatunku w skali (...) gminy, ze względu na obwód pnia, wysokość, szerokość korony, wiek (...), pokrój lub inne cechy morfologiczne, a także inne wyjątkowe walory przyrodnicze, naukowe, kulturowe, historyczne lub krajobrazowe”.

Należy dodatkowo zauważyć, że wszystkie postulowane do ochrony buki stanowią jedyną w tym rejonie pozostałość rosnących pierwotnie na tym terenie grądów i buczyn, czyli prastarej Puszczy Śląskiej.

Drzewa znajdują się także w obszarze zagrożonym eksploatacją przez tzw. Kopalnię Paruszowiec. Wskazanie drzew do ochrony jest kolejnym argumentem przeciwko eksploatacji.

Proszę o pozytywne ustosunkowanie się do mojej petycji mając na względzie cele ochrony przyrody o których mowa w art. 2 ust. 2 ustawy o ochronie przyrody, które realizowane są zgodnie z art. 3 tej ustaw m.in. „poprzez obejmowanie zasobów, tworów i składników przyrody formami ochrony przyrody.” Zgodnie z art. 4 ust. 1. ustawy o ochronie przyrody „obowiązkiem organów administracji publicznej, osób prawnych i innych jednostek organizacyjnych oraz osób fizycznych jest dbałość o przyrodę będącą dziedzictwem i bogactwem narodowym.”

Na podstawie art. 4 ust. 3 ustawy o petycjach wyrażam zgodę na ujawnienie moich danych osobowych na stronie internetowej podmiotu rozpatrującego petycję lub urzędu go obsługującego.

Z Wyrazami Szacunku
Tomasz Miłowski





Fot. 1 Drzewo nr 1

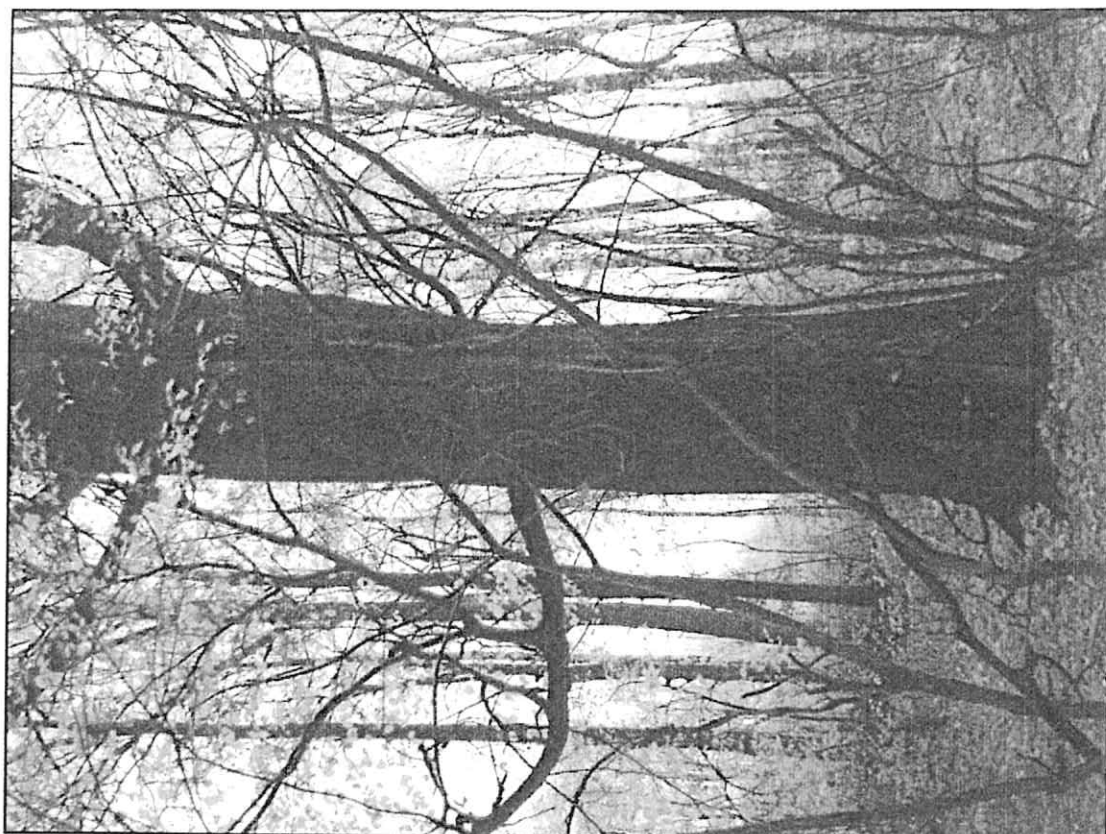

Fot. 2 Drzewo nr 1 u podstawy



Fot. 3 Korona drzewa nr 1



Fot. 4 Drzewo nr 2 u podstawy



Fot. 5 Korona drzewa nr 2



Fot. 6 Drzewo nr 3 u podstawy

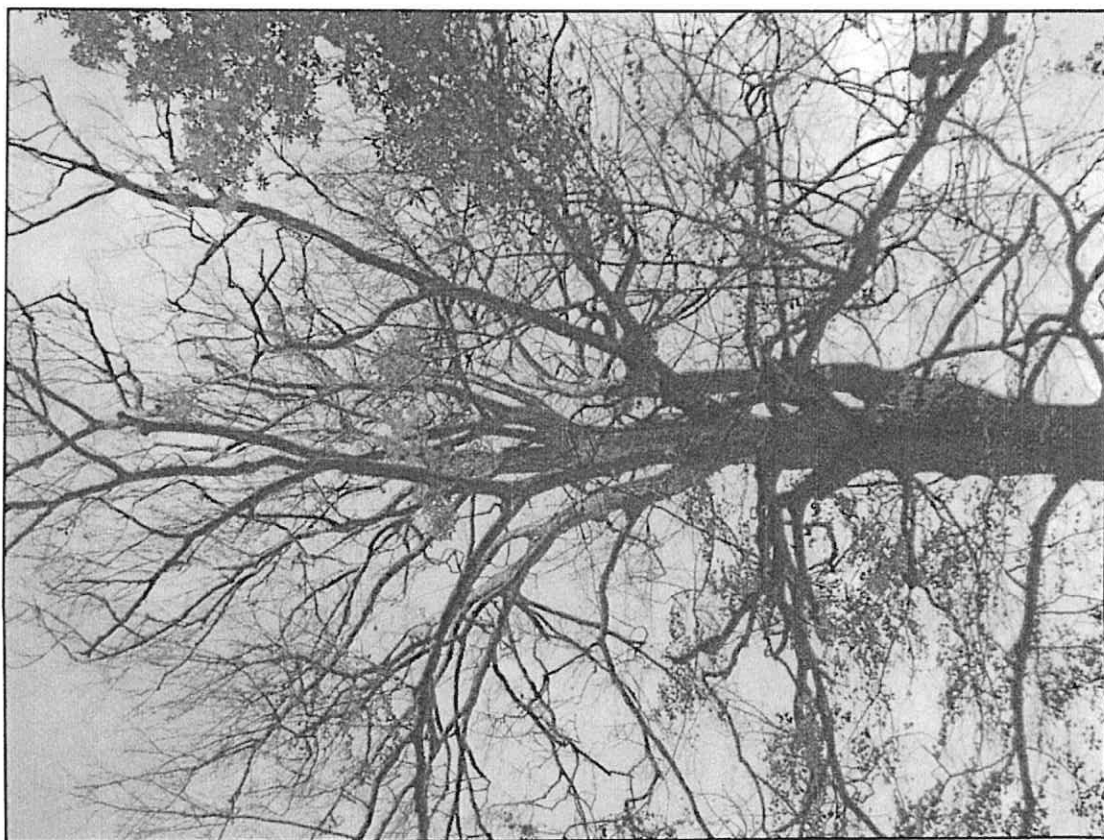

Fot. 7 Korona drzewa nr 3

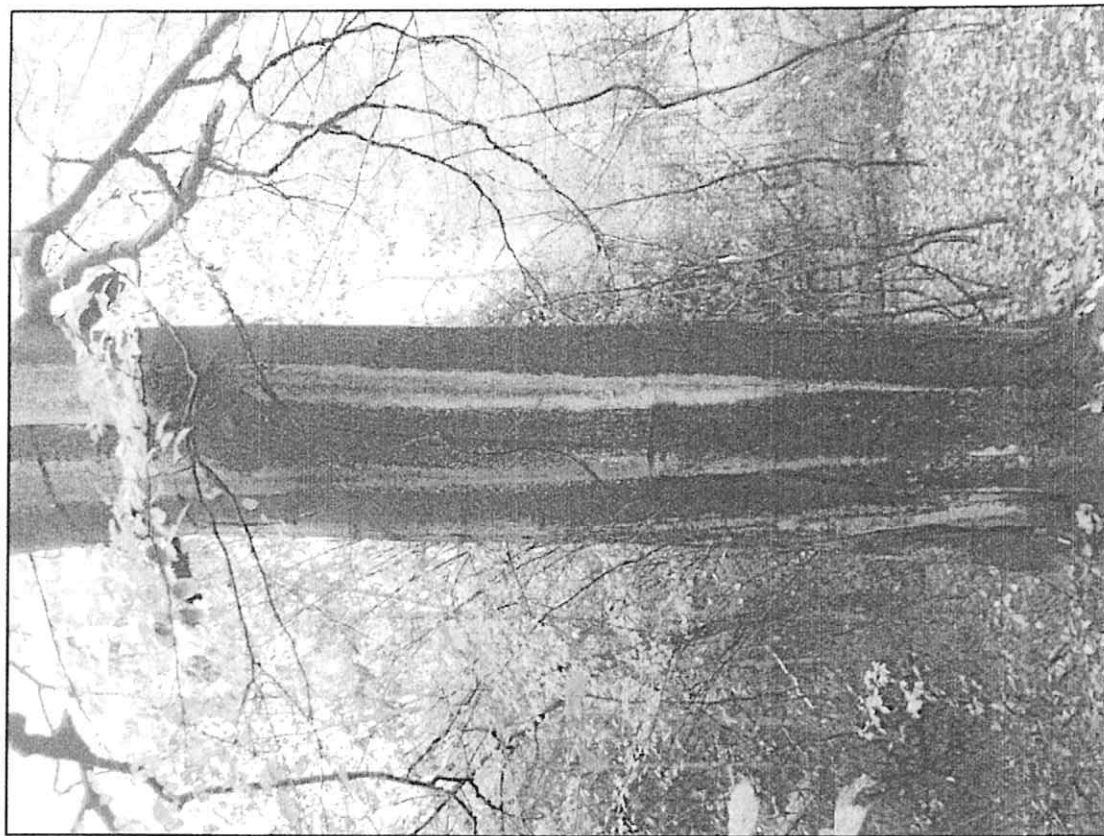

Fot. 8 Drzewo nr 4 u podstawy



Fot. 9 Korona drzewa nr 4

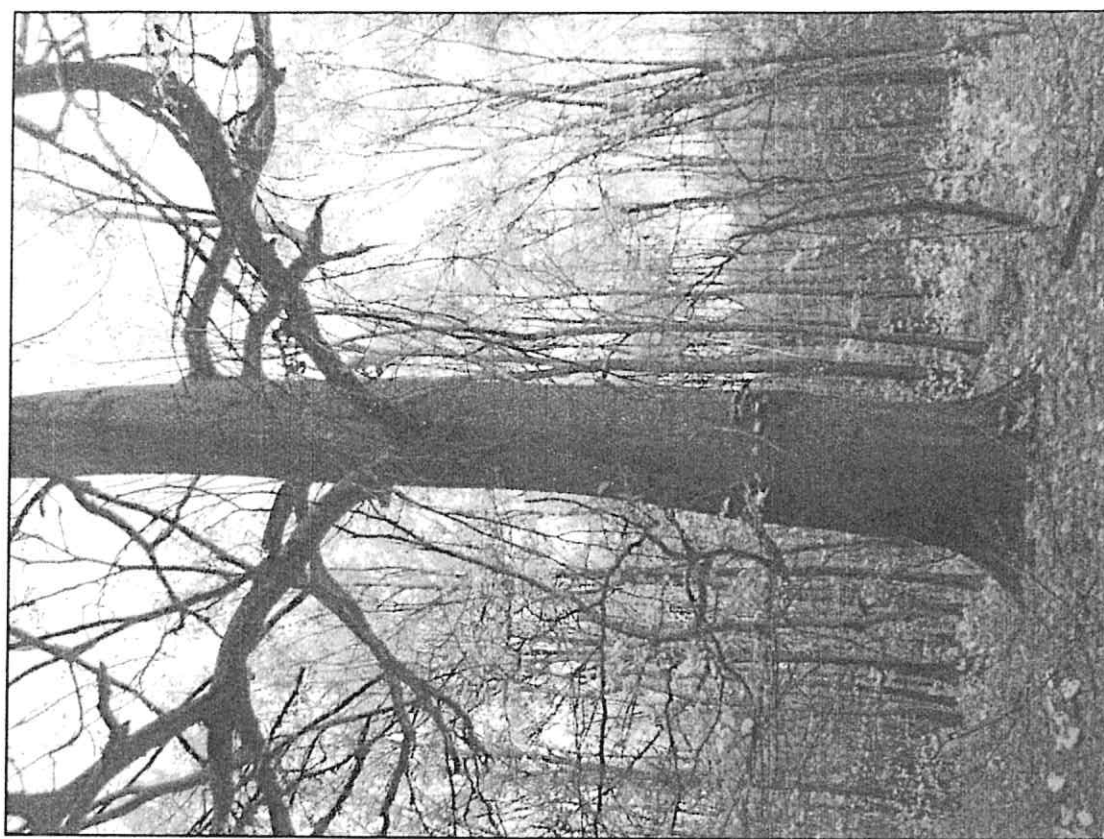

Fot. 10 Drzewo nr 5 u podstawy



Fot. 11 Korona drzewa nr 5

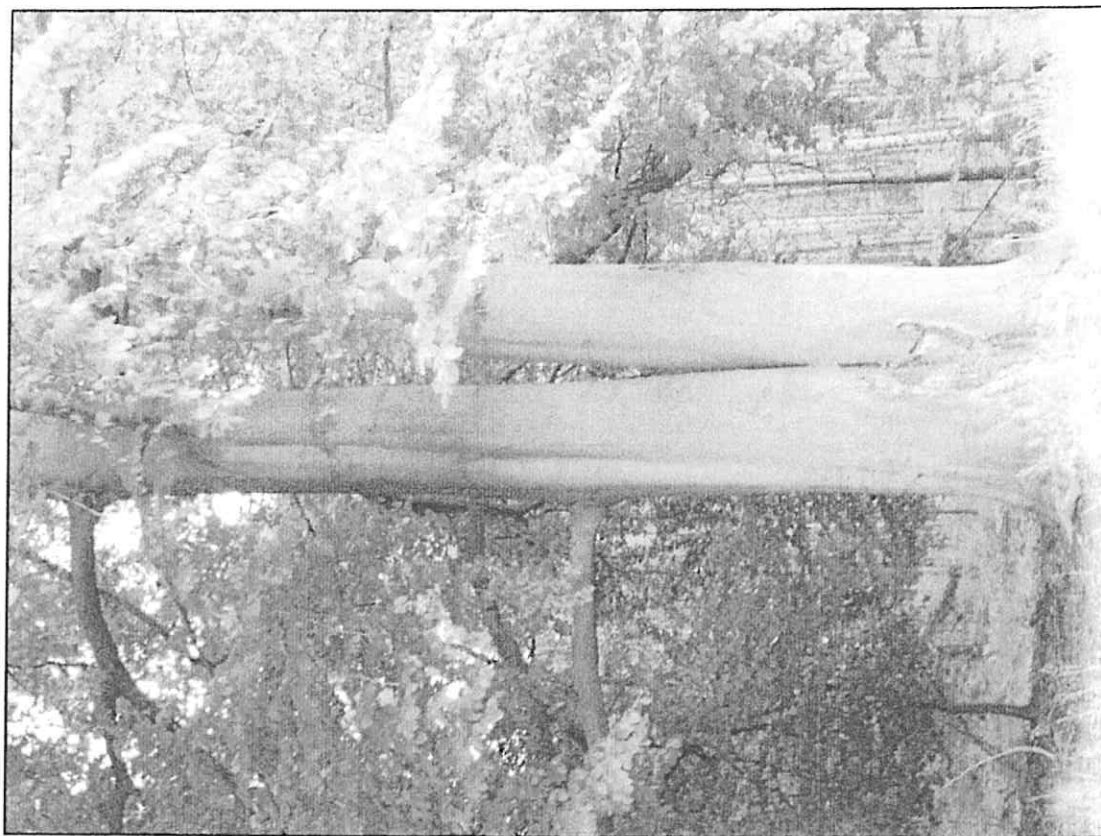

Fot. 12 Drzewo nr 6 u podstawy



Fot. 13 Drzewo nr 6, widok z oddali

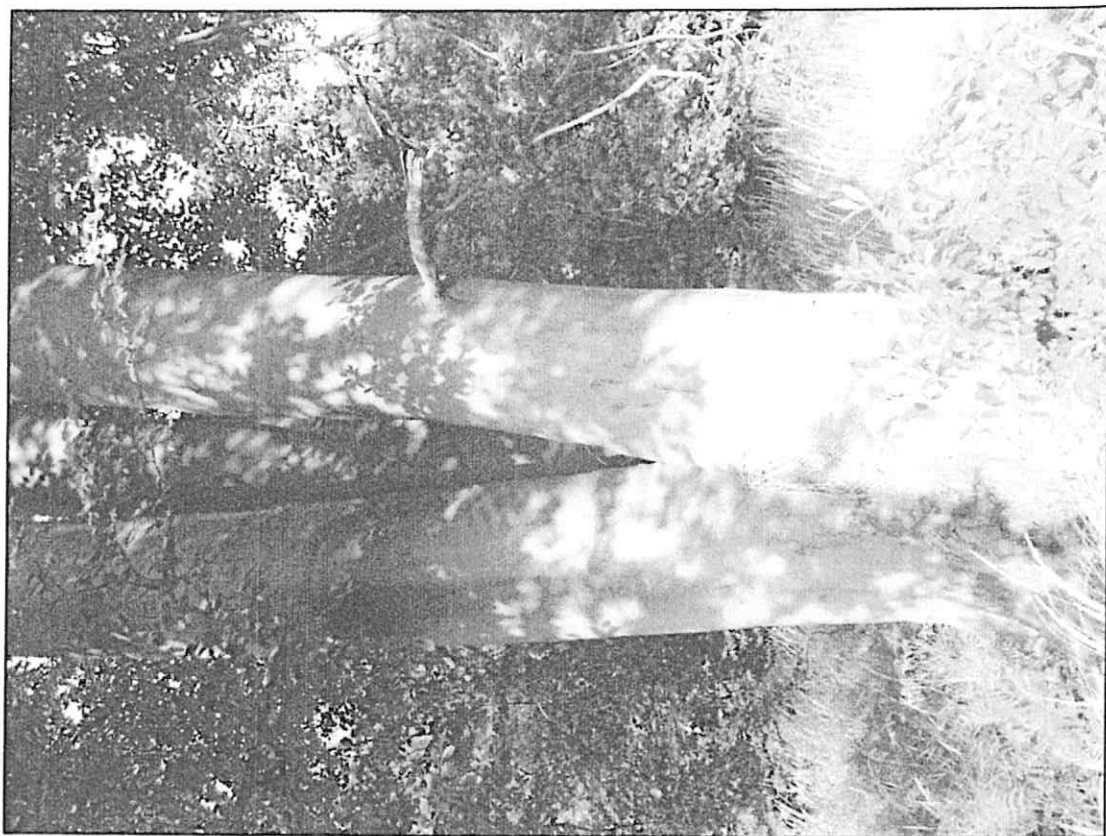

Fot. 14 Drzewo nr 7 u podstawy



Fot. 15 Korona drzewa nr 7



Fot. 16 Drzewo nr 7, widok z oddali



Fot. 17 Drzewo nr 8 u podstawy



Fot. 18 Korona drzewa nr 8

Załącznik 1 do petycji: Projekt uchwały Rady Miasta w sprawie utworzenia formy ochrony przyrody

UCHWAŁA NR

RADY MIASTA RYBNIKA

z dnia .. stycznia 2020 r.

w sprawie ustanowienia pomnikami przyrody ośmiu drzew z gatunku buk pospolity *Fagus sylvatica* rosnących na terenie Miasta Rybnik w Lesie Paruszowiec

Na podstawie art. 7 ust. 1 pkt 1 i art. 18 ust. 2 pkt 15 ustawy z dnia 8 marca 1990 roku o samorządzie gminnym (t.j. Dz. U. z 2019 r. poz. 506) oraz art. 44 ust. 1 i 2 oraz art. 45 ust. 1 ustawy z dnia 16 kwietnia 2004 r. o ochronie przyrody (t.j. Dz. U. z 2018 r., poz. 1614) oraz rozporządzenia Ministra Środowiska z dnia 4 grudnia 2017 r. w sprawie kryteriów uznawania przyrody żywej i nieożywionej za pomniki przyrody (Dz. U. z 2017 r., poz. 2300).

RADA MIASTA RYBNIK

uchwała:

§ 1. Ustanowić pomnikami przyrody osiem drzew z gatunku buk pospolity *Fagus Sylvatica* rosnących w Lesie Paruszowiec.

2. Gatunki, lokalizacje i współrzędne drzew ustanowionych pomnikami przyrody o których mowa w ust. 1, określa załącznik numer 1 do niniejszej uchwały

§ 2. Położenie pomników przyrody na mapie przedstawia załącznik nr 2 do uchwały.

§ 3. Szczególnym celem ochrony drzew, o których mowa w § 1 jest zachowanie ich wartości przyrodniczej, naukowej, kulturowej i krajobrazowej.

§ 4. W celu zapewnienia ochrony pomników przyrody o których mowa w § 1 zabrania się:

- 1) niszczenia, uszkodzenia lub przekształcania obiektu lub obszaru;
- 2) wykonywania prac ziemnych trwale zniekształcających rzeźbę terenu, z wyjątkiem prac związanych z zabezpieczeniem przeciwsztorowym lub przeciwpowodziowym albo budową, odbudową, utrzymywaniem, remontem lub naprawą urządzeń wodnych;
- 3) uszkodzenia i zanieczyszczania gleby;
- 4) dokonywania zmian stosunków wodnych, jeżeli zmiany te nie służą ochronie przyrody albo racjonalnej gospodarce rolnej, leśnej, wodnej lub rybnej;
- 5) wylewania gnojowicy, z wyjątkiem nawożenia użytkowanych gruntów rolnych;
- 6) zmiany sposobu użytkowania ziemi;
- 7) wydobywania do celów gospodarczych skał, w tym torfu, oraz skamieniałości, w tym kopalnych szczątków roślin i zwierząt, a także minerałów i bursztynu;
- 8) umieszczania tablic reklamowych.

§ 5. W stosunku do pomników przyrody, o których mowa w § 1, w ramach ochrony czynnej ustala się możliwość dokonywania zabiegów pielęgnacyjno-zabezpieczających zgodnych z ogólnie przyjętymi zasadami pielęgnacji starych drzew.

§ 6. Nadzór nad pomnikami przyrody, o których mowa w § 1 sprawuje Prezydent Miasta Rybnik.

§ 7. Wykonanie uchwały powierza się Prezydentowi Miasta Rybnik.

§ 8. Uchwała wchodzi w życie po upływie 14 dni od ogłoszenia w Dzienniku Urzędowym Województwa Śląskiego.

Przewodniczący Rady Miasta

Wojciech Kiljańczyk

Tabela 1 Załącznik 1 Drzewa, które ustanawia się pomnikami przyrody, o których mowa w § 1

I.p.	Nazwa gatunkowa	Obwód pnia cm	Współrzędne geograficzne	Nr działki	Oddział leśny	Uwagi
1	Buk pospolity <i>Fagus sylvatica</i>	405 cm	18° 34' 18,755148" 50° 6' 48,833244"	178/1	178	
2	Buk pospolity <i>Fagus sylvatica</i>	387 cm	18° 34' 38,636832" 50° 6' 56,108448"	163	163	
3	Buk pospolity <i>Fagus sylvatica</i>	393 cm	18° 33' 54,35298" 50° 7' 0,667344"	165	165	
4	Buk pospolity <i>Fagus sylvatica</i>	327 cm	18° 33' 56,262744" 50° 7' 0,789492"	165	165	
5	Buk pospolity <i>Fagus sylvatica</i>	280 cm	18° 34' 2,173116" 50° 7' 5,720628"	165	165	Drzewo nie osiąga wymaganego obwodu, jednak ze względu na ciekawy pokrój również spełnia wymagania uznania za pomnik przyrody
6	Buk pospolity <i>Fagus sylvatica</i>	440 cm	18° 34' 5,556504" 50° 7' 13,02654"	164	164	Drzewo rozwidła się na wysokości ok. 2 m na dwa pnie o potężnych rozmiarach
7	Buk pospolity <i>Fagus sylvatica</i>	410 cm	18° 34' 8,143572" 50° 7' 14,362824"	153/1	153	Drzewo rozwidła się na wysokości ok. 150 cm na trzy pnie, każdy o potężnych rozmiarach
8	Buk pospolity <i>Fagus sylvatica</i>	373 cm	18° 33' 52,6761" 50° 7' 23,064672"	1644/202	Brak danych	Drzewo na wysokości ok. 3,5 m rozwidła się na 4 większe pnie i kilka mniejszych

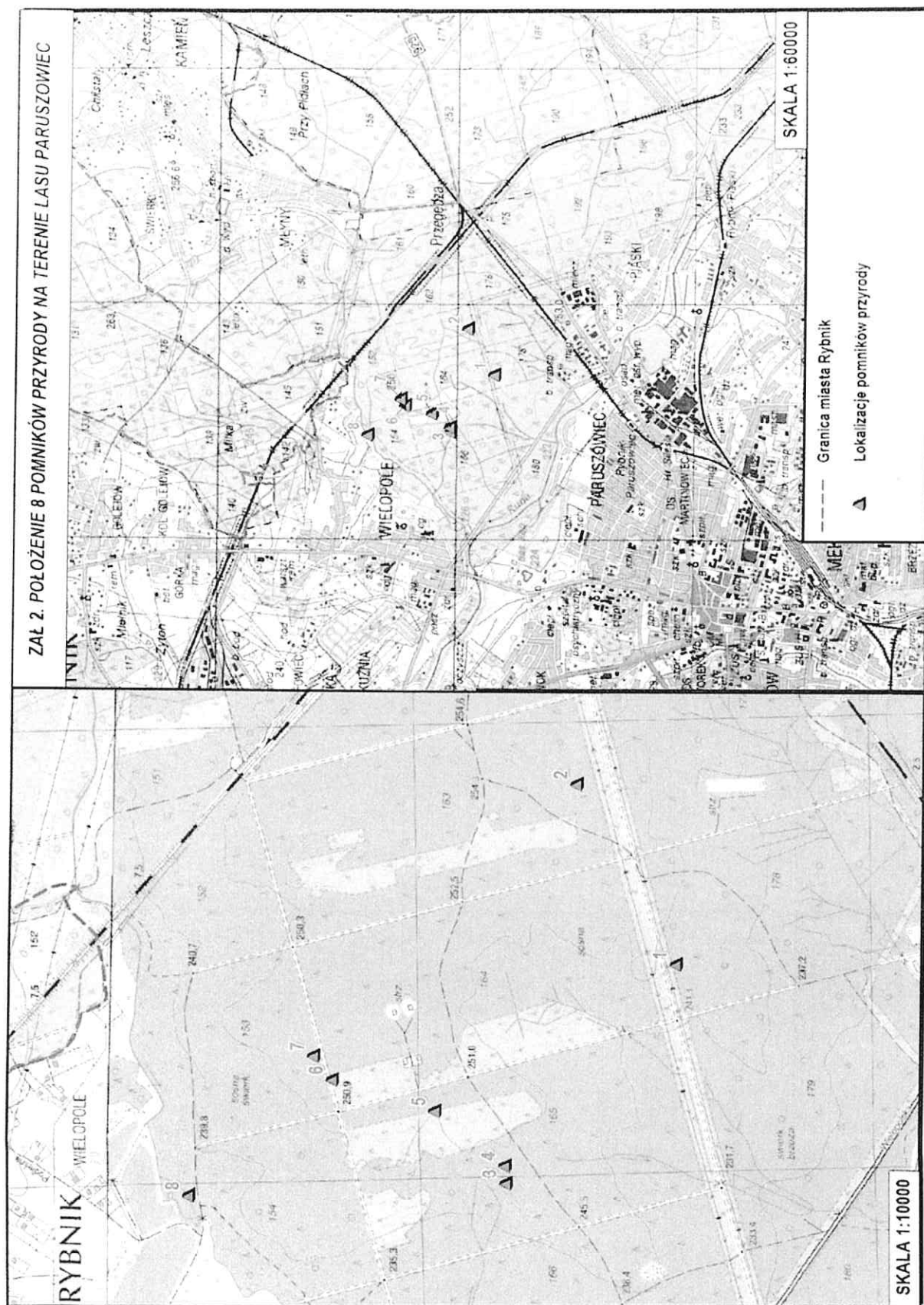

Załącznik 2 do uchwały nr ... Rady Miasta z dnia .. stycznia 2020 r.