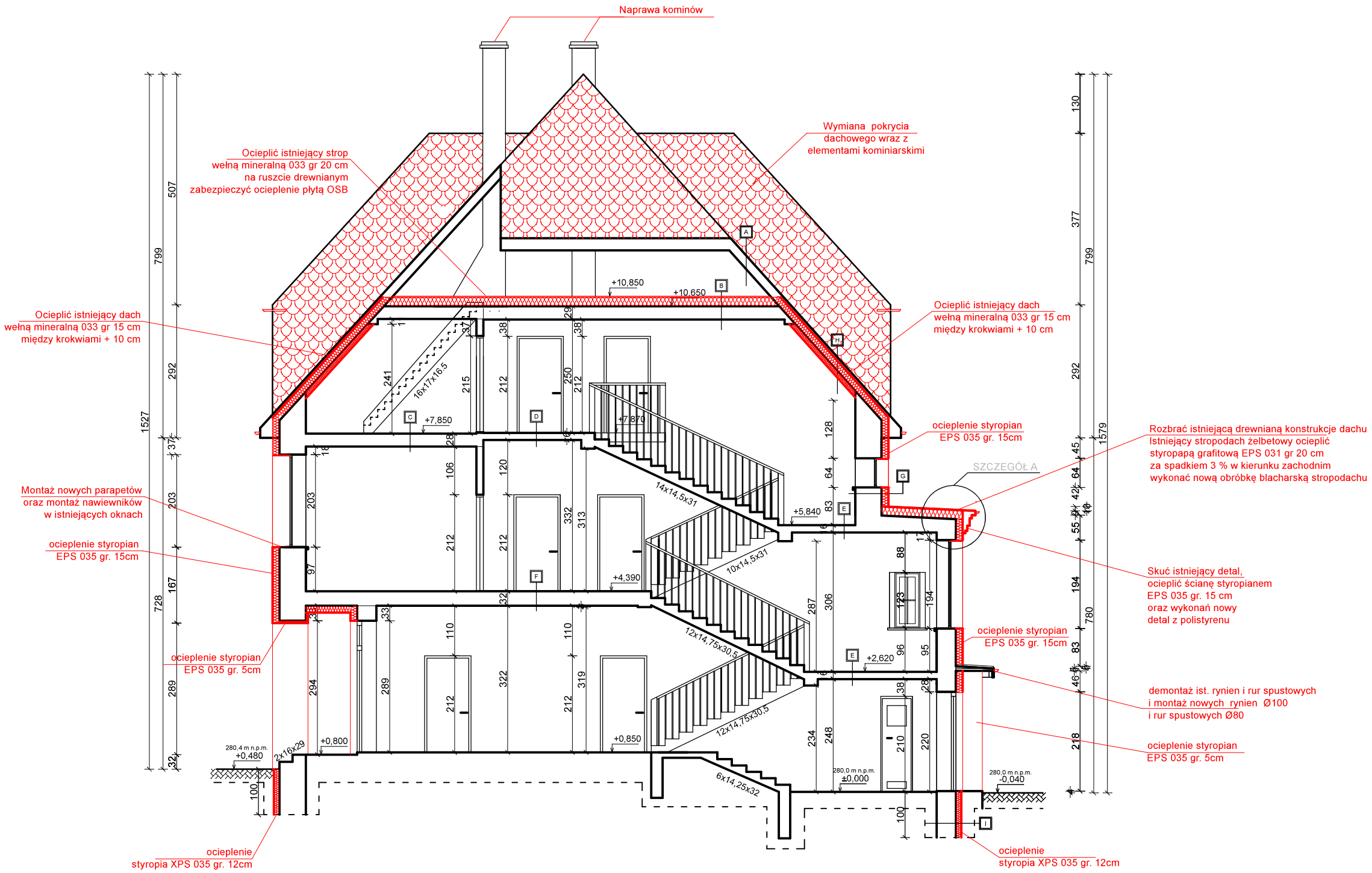


A
GONTY BITUMICZNE
ISTNIEJĄCE WARSTWY DACHU
PAROIZOL. - FOLIA PE

B
DESKOWANIE
ISTNIEJĄCE WARSTWY STROPU
PŁYTA G-KF
WEŁNA MINERALNA 033 GR 20CM
PŁYTA OSB

C
DESKOWANIE
ISTNIEJĄCE WARSTWY STROPU
TYNK CEM.-WAP. NA TRZCINIE

D
PODŁOGA PRZEMYSŁOWA
ISTNIEJĄCE WARSTWY STROPU
TYNK CEM.-WAP.

E
PODŁOGA PRZEMYSŁOWA
STNIEJĄCE WARSTWY STROPU
TYNK CEM.-WAP.

F
PODŁOGA PRZEMYSŁOWA
STNIEJĄCE WARSTWY STROPU
TYNK CEM.-WAP.

G
TYNK CEM.-WAP.
STNIEJĄCE WARSTWY ŚCIANY
TYNK CEM.-WAP.
STYROPIAN EPS 035 GR. 15 CM
TYNK ELEWACYJNY

H
GONTY BITUMICZNE
STNIEJĄCE WARSTWY DACHU
WEŁNA MINERALNA 033 GR 15 CM
WEŁNA MINERALNA 033 GR 10 CM
PŁYTA GK

I
ISTNIEJĄCE ŚCIANY FUNDAMENTOWE
EMULASJA BITUMICZNA
STYROPIAN XPS 035 GR 12 CM
IZOLACJA Z FOLII KUBEŁKOWEJ

SZCZEGÓŁ A

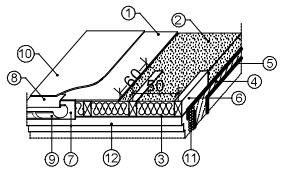


1 Spodnia warstwa pokrycia papowego - papa termozgrzewalna
2 Styropapa 20 cm (spadek 3%)
3 Folia budowlana
4 Istniejąca płyta żelbetowa
5 Tynk cementowo - wapienny
6 Deska drewniana 10x20cm dł. 60 cm w rozstawie 50 cm
7 Deska drewniana czołowa
8 Fartuch rynnowy
9 Rynna
10 Wierzchnia warstwa pokrycia papowego - papa termozgrzewalna
11 Styropian EPS 035 gr 15 cm
12 Detal gzymsu z polistyrenu

Zakres robót:
1. Ściany budynku docieplić styropianem EPS 035 gr. 15cm
2. Wnęki okienne i drzwiowe ocieplić styropianem EPS 035 gr. 2 cm.
3. Ściany przy schodach zewnętrznych ocieplić EPS 035 gr. 5 cm zgodnie z rysunkiem.
4. Usunąć istniejące pokrycie stropodachu i ocieplić go od zewnątrz styropapą EPS 031 gr. 15 cm. Wykonań nową obróbkę blacharską stropodachu. Przełożyć istniejącą rynnę i uzupełnić brakujące fragmenty rury spustowej.
5. W istniejących oknach PCV wykonać nowe parapety zewnętrzne z blachy ocynkowanej powlekanej koloru RAL 8017 oraz wykonać w nich nawiewniki.
6. Montaż nowych drzwi D2 zgodnie z zestawieniem stolarki drzwiowej, drzwi aluminiowych ciepłych (U ≤ 1,3 W/m2K) pełnych, koloru średniego brązu, drewnopodobne.
7. Przełożenie istniejących elementów identyfikacyjnych i informacyjnych budynku na elewacji (tablice, uchwyty, itp.).
8. Przełożenie istniejących kamer i alarmów na elewacji.
9. Demontaż ist. rynien i rur spustowych i montaż nowych, PCV, koloru brązowego zgodnie z rysunkiem.
10. Ocieplenie dachu wełną mineralną 033 gr 15 cm między krokwiami + 10 cm.
11. Ocieplić istniejący strop nad poddaszem wełną mineralną 033 gr 20 cm.
12. Ocieplić ściany fundamentowe styropianem XPS 035 gr 12 cm do głębokości 1 m w części niepodpiwniczonej.

**BAKBUD S.C.** *K. Seweryn, E.Seweryn*
*ul. Długa 96, 44-200 Rybnik, tel.: 32 42 47 105*

Temat:
Termomodernizacja budynku Przedszkola nr 18

Obiekt:
Przedszkole nr 18
ul. Stanisława Małachowskiego 40; 44-251 Rybniku
dz.nr 1030/113

Inwestor:
Urząd Miasta Rybnika
ul. Bolesława Chrobrego 2; 44-200 Rybnik

***PROJEKT TERMOMODERNIZACJI***
***PRZEKRÓJ A-A***

| Projektant: | Podpis: |
|---|---|
| mgr inż.arch. M. KOZIK-NIESTEROK<br>upr.13/SLOKK/2014 | |
| mgr inż. URSZULA JONDERKO<br>upr. SLK/4161/PWOK/12 | |
| Opracowanie: | |
| Elżbieta SEWERYN | |

| Data: | Branża: | Skala: | Rys. nr: |
|---|---|---|---|
| wrzesień 2019 | BUD. | 1:100 | P-06 |