

**OBWIESZCZENIE
RADY MIASTA RYBNIKA**

z dnia 25 marca 2021 r.

**w sprawie ogłoszenia jednolitego tekstu uchwały w sprawie zaliczenia do kategorii dróg gminnych ulicy
Lawendowej**

1. Na podstawie art. 16 ust. 3 ustawy z dnia 20 lipca 2000 r. o ogłaszaniu aktów normatywnych i niektórych innych aktów prawnych (tekst jednolity Dz. U. z 2019 r. poz. 1461) ogłasza się, w załączniku do niniejszego obwieszczenia, jednolity tekst uchwały nr 435/XXV/2020 Rady miasta Rybnika z dnia 24 września 2020 r. w sprawie zaliczenia do kategorii dróg gminnych ulicy Lawendowej (Dz. Urz. Woj. Śl. z 2020 r. poz. 7078), z uwzględnieniem zmian wprowadzonych uchwałą nr 477/XXVI/2020 Rady Miasta Rybnika z dnia 22 października 2020 r. w sprawie zmiany uchwały nr 435/XXV/2020 Rady Miasta Rybnika w sprawie zaliczenia do kategorii dróg gminnych ulicy Lawendowej (Dz. Urz. Woj. Śl. z 2020 r. poz. 7543).

2. Podany w załączniku do niniejszego obwieszczenia tekst jednolity uchwały nie obejmuje:

1) § 3 uchwały nr 435/XXV/2020 Rady Miasta Rybnika z dnia 24 września 2020 r. w sprawie zaliczenia do kategorii dróg gminnych ulicy Lawendowej (Dz. Urz. Woj. Śl. z 2020 r. poz. 7078), który stanowi:

"§ 3. Uchwała podlega ogłoszeniu w Dzienniku Urzędowym Województwa Śląskiego i wchodzi w życie z dniem 1 stycznia 2021 r."

2) § 2 uchwały nr 477/XXVI/2020 Rady Miasta Rybnika z dnia 22 października 2020 r. w sprawie zmiany uchwały nr 435/XXV/2020 Rady Miasta Rybnika w sprawie zaliczenia do kategorii dróg gminnych ulicy Lawendowej (Dz. Urz. Woj. Śl. z 2020 r. poz. 7543), który stanowi:

"§ 2. Uchwała podlega ogłoszeniu w Dzienniku Urzędowym Województwa Śląskiego i wchodzi w życie z dniem 1 stycznia 2021 r."

3. Obwieszczenie wchodzi w życie z dniem ogłoszenia.

Przewodniczący Rady Miasta

Wojciech Kiljańczyk

Załącznik do obwieszczenia
Rady Miasta Rybnika
z dnia 25 marca 2021 r.

**UCHWAŁA NR 435/XXV/2020
RADY MIASTA RYBNIKA**

z dnia 24 września 2020 r.

**w sprawie zaliczenia do kategorii dróg gminnych ulicy Lawendowej
(tekst jednolity)**

Na podstawie art. 18 ust. 2 pkt 15, art. 41 ust. 1, art. 42 ustawy z dnia 8 marca 1990 r. o samorządzie gminnym (tekst jednolity Dz. U. z 2020 r. poz. 713) i art. 7 ust. 2 i 3 ustawy z dnia 21 marca 1985 r. o drogach publicznych (tekst jednolity Dz. U. z 2020 r. poz. 470 ze zmianą),

na wniosek Prezydenta Miasta Rybnika, po zaopiniowaniu przez Komisję Komunikacji i Transportu Zbiorowego,

**Rada Miasta Rybnika
uchwała:**

§ 1. Zaliczyć do kategorii dróg gminnych ulicę Lawendową przebiegającą przez nieruchomości położone w obrębie Orzepowice oznaczone numerami działek 1201/12, 1215/12, 1220/12, 1845/12, 1691/12, 1787/12, 1394/12, 1395/12, 1212/12, 1695/12, 1206/12, 1837/12, 1456/12, 1198/12, 1199/12, 1784/12, 1416/12, 1826/12, 1420/12, 1828/53, 1404/53, 1354/53, 1406/53, 1386/53, 1408/53, 1410/53, 1412/12, 1234/12, 1825/12, 1824/12, 49 stanowiące własność Gminy Miasta Rybnik.

§ 2. Położenie i przebieg drogi oznaczono na mapie stanowiącej załącznik do niniejszej uchwały.



§ 3. (pominięty)¹⁾.

¹⁾Zamieszczony w ust. 2 pkt 1 obwieszczenia.

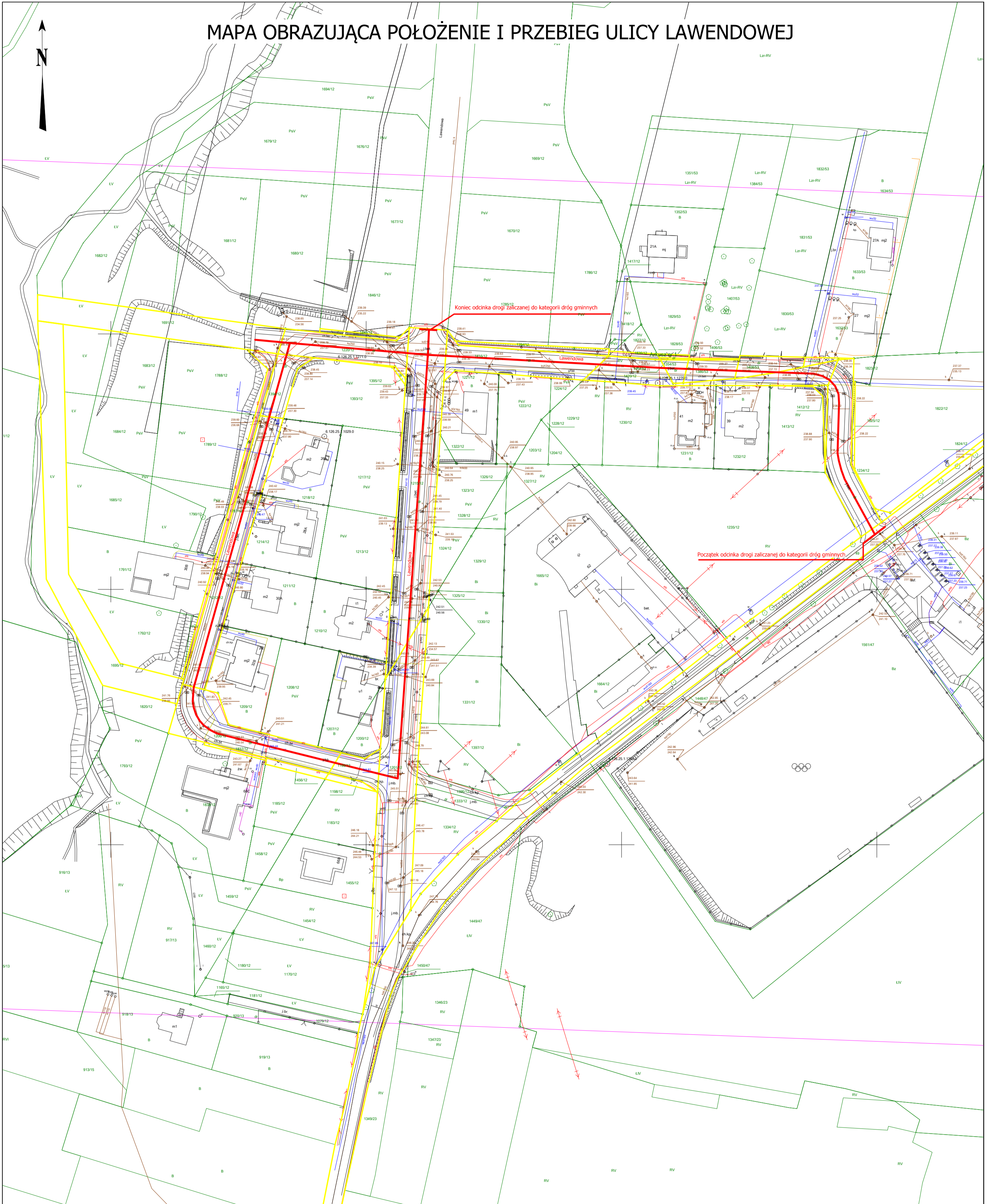
MAPA OBRAZUJĄCA POŁOŻENIE I PRZEBIEG ULICY LAWENDOWEJ



LEGENDA

-  Przebieg drogi zaliczanej do kategorii dróg gminnych
-  Początek/koniec drogi zaliczanej do kategorii dróg gminnych
-  Granice ewidencyjne działek położonych w pasie drogi zaliczanej do kategorii dróg gminnych

0 100
metry
Skala 1:1 000