**WYRYS ZE STUDIUM UWARUNKOWAŃ I KIERUNKÓW ZAGOSPODAROWANIA PRZESTRZENNEGO MIASTA RYBNIKA PRZYJĘTEGO UCHWAŁĄ NR 370/XXIII/2016 RADY MIASTA RYBNIKA Z DNIA 30 CZERWCA 2016 R. ZE ZM.**

**SKALA 1:10000**

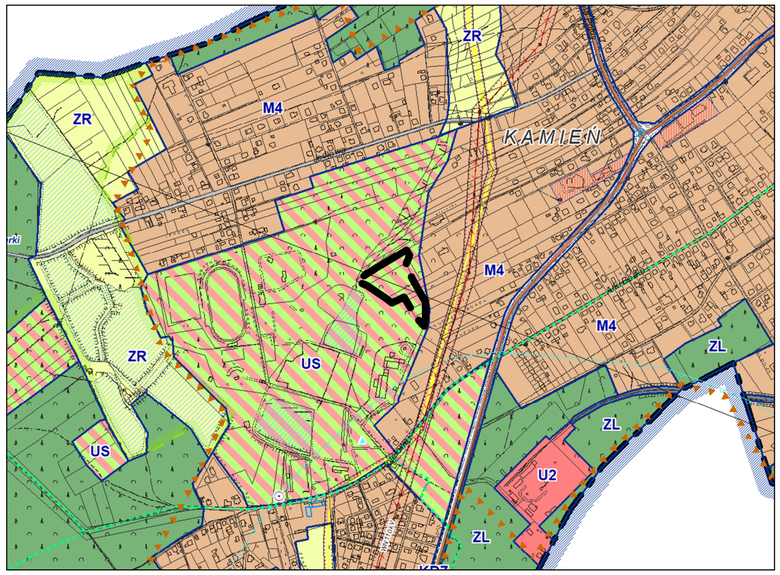


GRANICA OBSZARU NR 4 OBJĘTEGO PLANEM

US - OBSZARY SPORTU I REKREACJI, W TYM:
US1 – TERENY REKREACJI I ZABUDOWY LETNISKOWEJ,
US2 - TERENY SPORTU I REKREACJI O CHARAKTERZE OTWARTYM

**OZNACZENIA BĘDĄCE OBOWIĄZUJĄCYMI USTALENIAMI PLANU:**

GRANICA OBSZARU NR 4 OBJĘTEGO PLANEM

LINIA ROZGRANICZAJĄCA TERENY O RÓŻNYM PRZEZNACZENIU LUB RÓŻNYCH ZASADACH ZAGOSPODAROWANIA

NIEPRZEKRACZALNA LINIA ZABUDOWY

MN — TERENY ZABUDOWY MIESZKANIOWEJ JEDNORODZINNEJ

US — TERENY SPORTU I REKREACJI

KDW — TERENY DRÓG WEWNĘTRZNYCH

**GRANICA TERENU PODLEGAJĄCEGO OCHRONIE, NA PODSTAWIE ODRĘBNYCH PRZEPISÓW:**

GRANICA UDOKUMENTOWANEGO ZŁOŻA WĘGLA KAMIENNEGO "PARUSZOWIEC"

OBSZAR NR 4 OBJĘTY PLANEM ZNAJDUJE SIĘ W CAŁOŚCI W GRANICACH PARKU KRAJOBRAZOWEGO "CYSTERSKIE KOMPOZYCJE KRAJOBRAZOWE RUD WIELKICH".

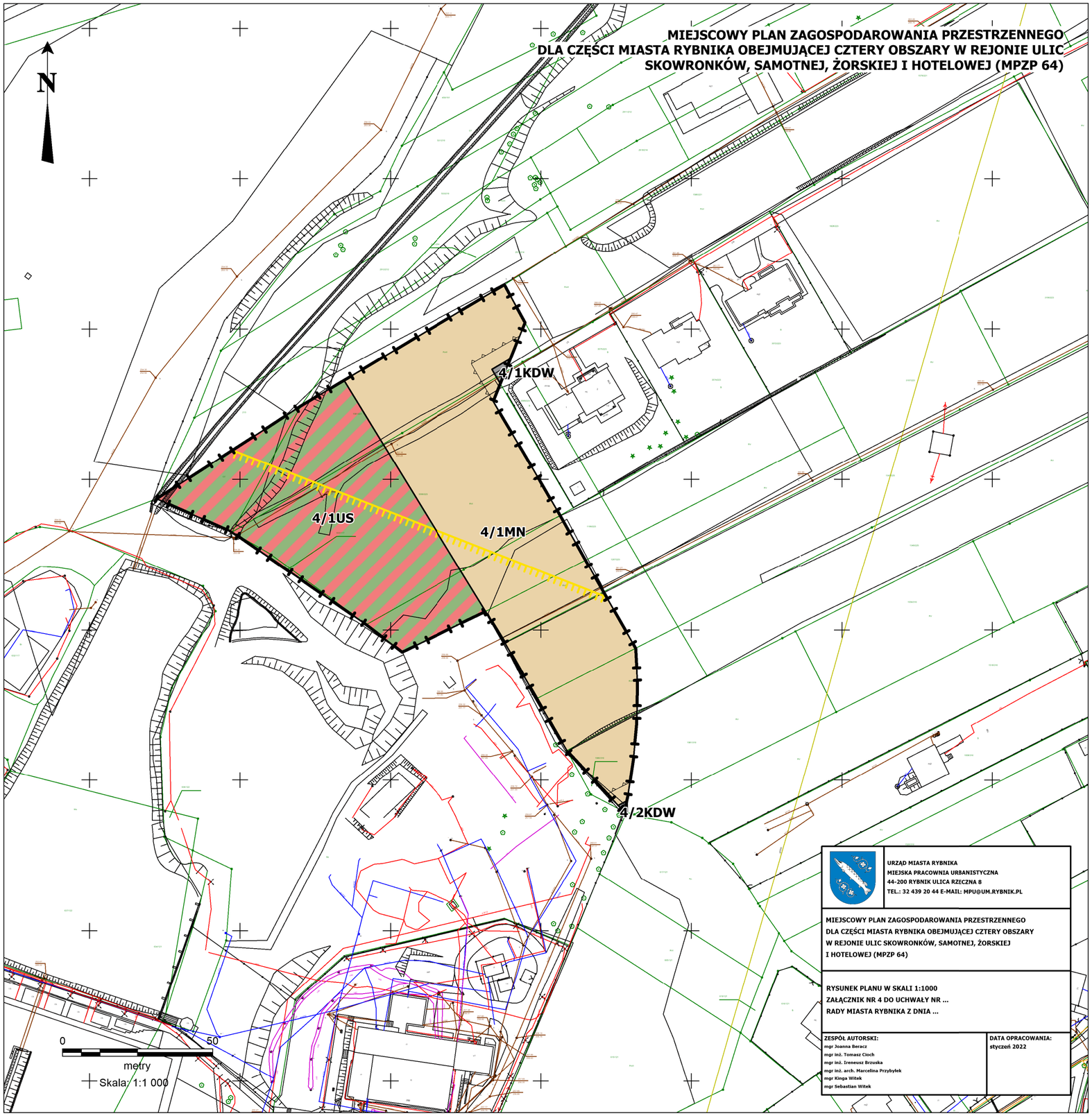


**MIEJSCOWY PLAN ZAGOSPODAROWANIA PRZESTRZENNEGO DLA CZĘŚCI MIASTA RYBNIKA OBEJMUJĄCEJ CZTERY OBSZARY W REJONIE ULIC SKOWRONKÓW, SAMOTNEJ, ŻORSKIEJ I HOTELOWEJ (MPZP 64)**

URZĄD MIASTA RYBNIKA
MIEJSKA PRACOWNIA URBANISTYCZNA
44-200 RYBNIK ULICA RZECZNA 8
TEL.: 32 439 20 44 E-MAIL: MPU@UM.RYBNIK.PL

MIEJSCOWY PLAN ZAGOSPODAROWANIA PRZESTRZENNEGO DLA CZĘŚCI MIASTA RYBNIKA OBEJMUJĄCEJ CZTERY OBSZARY W REJONIE ULIC SKOWRONKÓW, SAMOTNEJ, ŻORSKIEJ I HOTELOWEJ (MPZP 64)

RYSUNEK PLANU W SKALI 1:1000
ZAŁĄCZNIK NR 4 DO UCHWAŁY NR ...
RADY MIASTA RYBNIKA Z DNIA ...

ZESPÓŁ AUTORSKI:
mgr Joanna Beracz
mgr inż. Tomasz Cioch
mgr inż. Ireneusz Brzuska
mgr inż. arch. Marcelina Przybyłek
mgr Kinga Witek
mgr Sebastian Witek

DATA OPRACOWANIA:
styczeń 2022