

Petycja nr 03/2024

Tomasz Miłowski
ul. Strzelecka 78
44-200 Rybnik
tel.: 502773557
email: geologic1@wp.pl

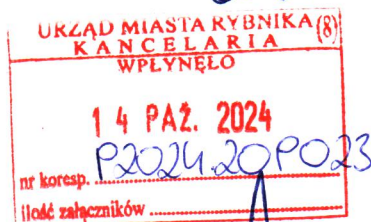

Rybnik, 2024-10-14

Rada Miasta Rybnik
ul. Bolesława Chrobrego 2
44-200 Rybnik

PETYCJA W SPRAWIE POWSTRZYMANIA NIELEGALNYCH RAJDÓW MOTOKROSOWCÓW I QUADOWCÓW NA TERENIE CENNYM POD WZGLĘDEM PRZYRODNICZYM „GŁĘBOKIE DOŁY”

Szanowna Rado!

Na podstawie art. 2 ust. 1, art. 2. ust 2 pkt 1 oraz art. 2 ust. 3 ustawy z dnia 11 lipca 2014 r. o petycjach (t.j. Dz. U. z 2018 r. poz. 870), art. 7 ust. 1 pkt 1, pkt 2, pkt 5, pkt 14 i art. 18 ust. 2 pkt 15 ustawy z dnia 8 marca 1990 roku o samorządzie gminnym (t.j. Dz. U. z 2024 r. poz. 1465) zwracam się z petycją, w imieniu interesu publicznego, w związku z koniecznością ochrony obiektów przyrodniczych o szczególnej wartości oraz zapewnienia bezpieczeństwa mieszkańcom, w sprawie powstrzymania nielegalnych rajdów motokrosowców i quadowców na terenie cennym pod względem przyrodniczym „Głębokie Doły”

Uzasadnienie

Bardzo proszę o podjęcie pilnych i zdecydowanych działań, w tym zobowiązanie do tego Prezydenta Miasta w formie uchwały, zmierzających do ukrócenia dewastacji terenu proponowanego rezerwatu przyrody „Głębokie Doły” pomiędzy dzielnicami Golejów i Ochojec. Na tym jednym z najcenniejszych terenów pod względem przyrodniczym niemal codziennie urządzają sobie nielegalne rajdy motokrosowcy oraz quadowcy niszcząc i dewastując przyrodę oraz stanowiąc zagrożenie dla spacerowiczów i rowerzystów.

Przedmiotowy teren położony jest na terenie Lasów Państwowych, Nadleśnictwo Rybnik, stąd też dla ochrony tego terenu potrzebne jest podjęcie rozmów i współpracy z zarządcą terenu, czyli nadleśnictwem. Część działań może podjąć sam urząd miasta, dla przeprowadzenia innych konieczna jest współpraca z nadleśnictwem i policją.

Zrozumiała jest trudność ścigania przestępców po lesie czy po wąskich ścieżkach spacerowych przez policję czy straż miejską. Wydaje się więc koniecznym postawienie raczej na prewencję i uświadamianie:

- ustawienie większej ilości szlabanów na dojazdach do lasu (miejsca gdzie bandyci wjeżdżają są stałe i raczej wiadome – załączam mapę rejonu Głębokich Dołów, gdzie należy umieścić szlabany);

- ustawienie przeszkód na ścieżkach np. w postaci ściętych drzew, ustawienia gęstych ściętych krzewów czy choin;
- unormowanie oznakowania dróg leśnych wokół Rybnika – w wielu miejscach brak jest wyraźnych znaków zakazów wjazdu do lasu pojazdem silnikowym;
- ustawienie bardzo dużych, wyraźnych tablic informujących o zakazie wjazdu motorów krosowych i quadów wraz z numerami telefonów na policję i straż leśną;
- ustawienie dużej ilości tabliczek wyraźnie zakazujących wjazdu na teren leśny oraz informujących o monitoringu;
- akcja w mediach wskazująca na brak akceptacji dla bandytów;
- zlokalizowanie miejsc gdzie motokrosowcy mają swoje bazy (np. teren w Golejowie przy ul. Podgórnej) i przeprowadzenie rozmów z tym środowiskiem - w internecie pasjonatów tego „sportu” można znaleźć wielu, również na oficjalnych stronach;
- stałe kontrole policji w miejscach gdzie najczęściej pojawiają się bandyci – połączone z informacją w mediach, że takie działania są prowadzone – najlepiej w niedziele do południa, gdyż wtedy najczęściej bandyci dewastują lasy, płoszą zwierzęta i zastraszają spacerowiczów;
- przeprowadzenia akcji – we współpracy z Lasami Państwowymi i Policją polegającej na zaproponowaniu zmian w przepisach polegającej na znacznym zaostrzeniu kar za wjazd niezarejestrowanym motocyklem na teren leśny i dodatkowo jeszcze większymi karami za wjazd na teren chroniony;
- podjęcia działań zmierzających do objęcia realną ochroną prawną terenu Głębokich Dołów (rezerwat, zespół przyrodniczo-krajobrazowy, użytek ekologiczny, pomniki przyrody, **ostatnie trzy pozostają w gestii miasta**)

W załączeniu: mapa rejonu Głębokich Dołów z lokalizacją terenu, gdzie najczęściej jeżdżą motokrosowcy i z propozycją ustawienia szlabanów na wąskich ścieżkach, którymi wjeżdżają do lasu w miejscu, gdzie występują najcenniejsze siedliska proponowanego rezerwatu Głębokie Doły.

Proszę o pozytywne ustosunkowanie się do mojej petycji mając na względzie cele ochrony przyrody o których mowa w art. 2 ust. 2 ustawy o ochronie przyrody, które realizowane są zgodnie z art. 3 tej ustaw m.in. „*poprzez obejmowanie zasobów, tworów i składników przyrody formami ochrony przyrody.*” Zgodnie z art. 4 ust. 1. ustawy o ochronie przyrody „*obowiązkiem organów administracji publicznej, osób prawnych i innych jednostek organizacyjnych oraz osób fizycznych jest dbałość o przyrodę będącą dziedzictwem i bogactwem narodowym.*” Prócz ochrony przyrody istotne jest również bezpieczeństwo publiczne, gdyż motokrosowcy i quadowcy nie zważają na nic, sam parokrotnie byłem przez nich nieomal potrącony, parę lat temu w czasie spaceru było również o krok od przejechania mojej kilkuletniej córki.

Na podstawie art. 4 ust. 3 ustawy o petyciach wyrażam zgodę na ujawnienie moich danych osobowych na stronie internetowej podmiotu rozpatrującego petycję lub urzędu go obsługującego.

Z Wyrazami Szacunku

Tomasz Miłowski

TO MR
Miłowski

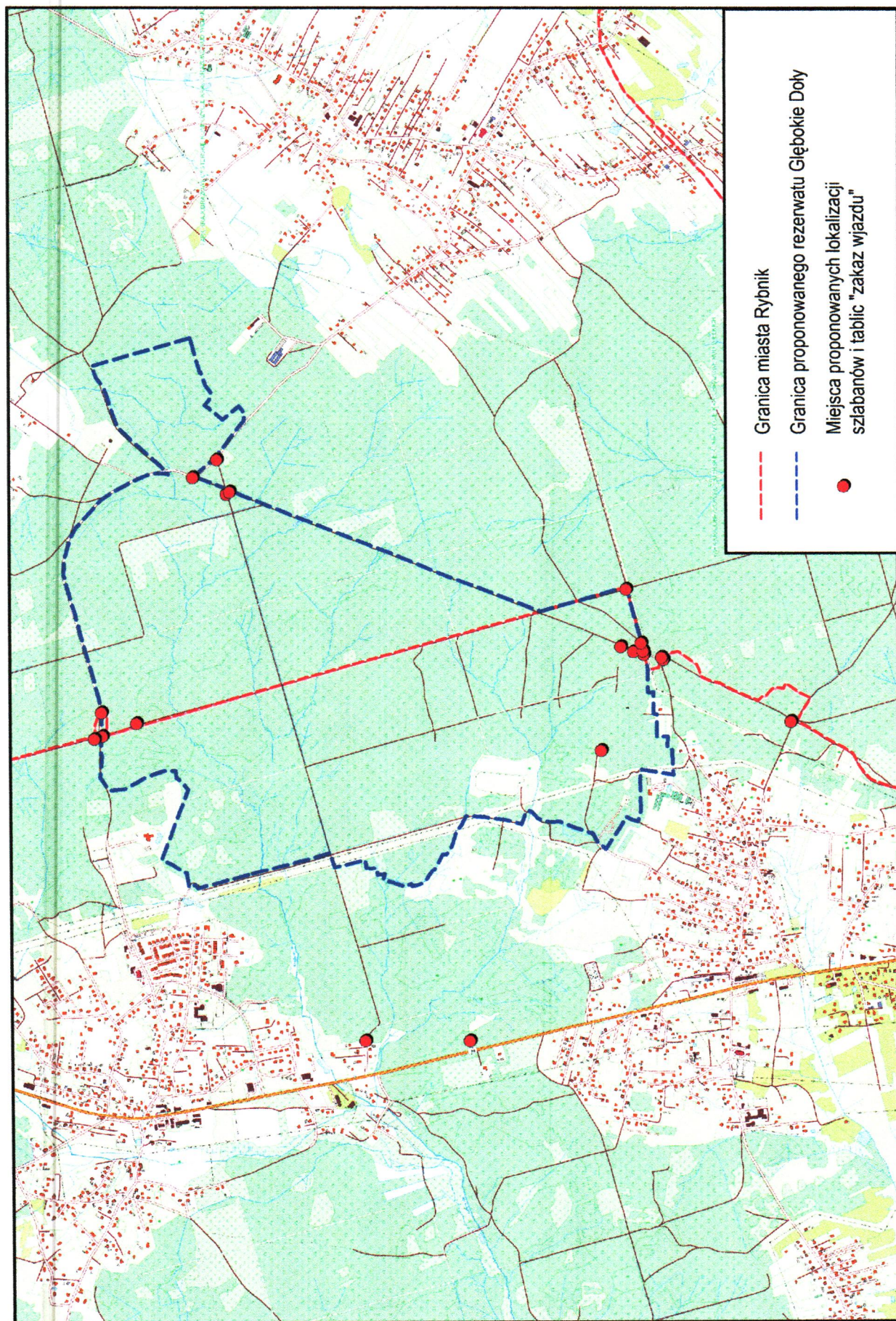

Załącznik 1 Proponowana lokalizacja szlabanów i tablic