Zapis nutowy hejnału Miasta Rybnika
Kompozytor: Mirosław Jacek Błaszczyk
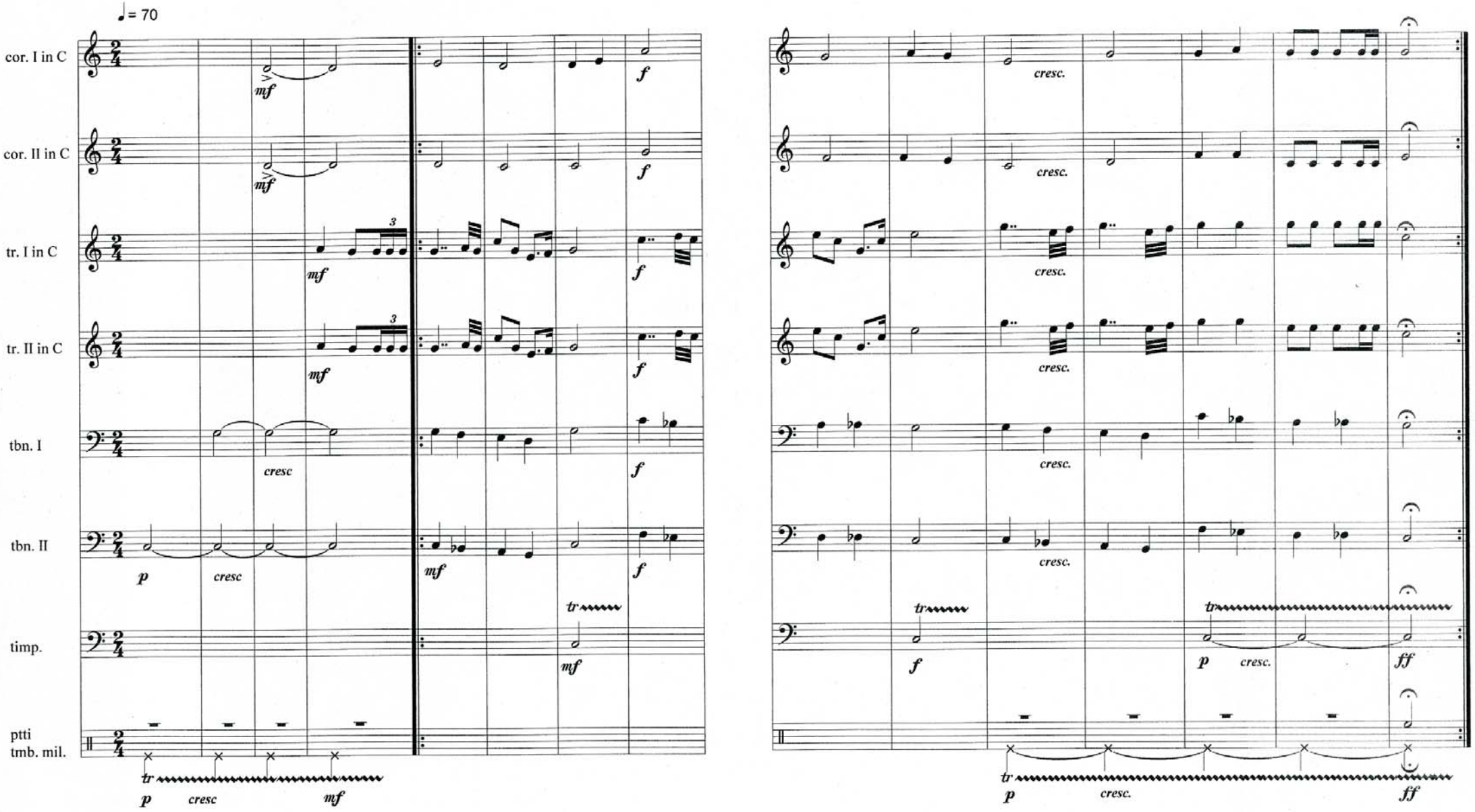
Załącznik do Uchwały Nr 533/XXXIV/2005
Rady Miasta Rybnika
z dnia 27 kwietnia 2005 r.